MENORCA

Lunes
29 de octubre
2018
Precio 1,20 €

EDITORIAL MENORCA S.A. | Año LXXVII. Número 24.619 | DEPÓSITO LEGAL ME-1-1958

www.menorca.info

La SOM aporta l'experiència insular en ornitologia

L'entitat ha presentat diverses comunicacions en el I Congrés d'Ornitologia de les Terres de Parla Catalana. **MIRA** • Pàgina 20

«Hay casos más repugnantes que el de La Manada»

Francesca Gomis, abogada de la primera promoción de Can Salort, comenzó a ejercer a los 56 años. **LOCAL** • Páginas 8 y 9

El Plan de Acción de la Reserva se olvida de S'Enclusa

No hay ninguna mención a un proyecto que generó diez años de encendido debate político. **LOCAL** • Página X

'CAP DE FIBLÓ' ▶ Cruzó la Isla de norte a sur dejando un rastro de destrucción en casas e infraestructuras. ■ TEMA DEL DÍA 4-7

JOSEP BAGUR GOMILA

RUDI KEEGAN

GEMMA ANDREU

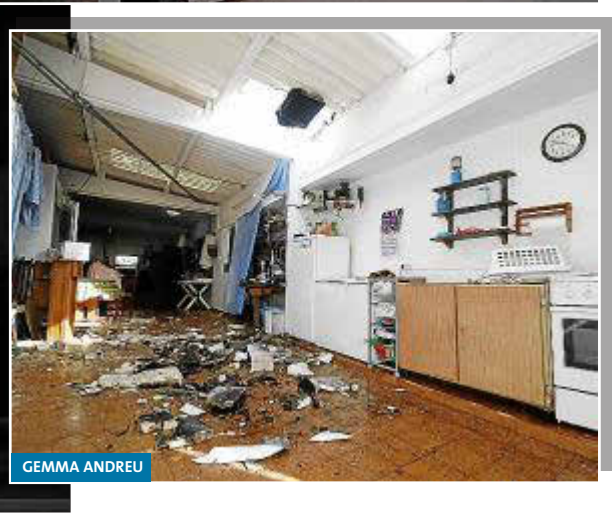

El gran apagón deja más de media Isla sin electricidad

▶ La zona del centro y poniente se enfrenta a una jornada sin este servicio básico para hogares, centros de trabajo y actividades económicas

▶ Setenta generadores cubrirán las demandas más sensibles de la población durante el periodo que tarde en restituirse el fluido

▶ Hoy comienzan a reponerse las cuatro torres de alta tensión, pero es poco probable que se alcance la normalidad antes de 48 horas

DEPORTES

El Barça noquea al Madrid y fulmina a Lopetegui (5-1)

• Páginas 22-23

El ciclista Albert Torres sufre una aparatosa caída en Canadá y es séptimo en Ómnium

• Página27